



COMMUNE DE MOUGINS

1071, Avenue de Pibonson

AMZALLAG

PLAN D'INTERIEUR - BATIMENT A RDC

pour calcul de la surface suivant les critères de la loi Carrez.

NOTA : le présent plan ne vaut que pour l'objet de la mission désigné ci-dessus

Echelle : 1/50 ème

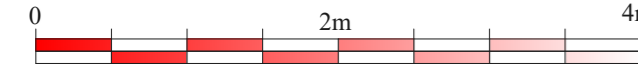

CADASTRE DE L'UNITE FONCIERE:

Section : BY n° : 89, 90, 91, 95 et 112
Base fiscale (cadastrale) : 9683 m²

EXTRAIT CADASTRAL : Echelle 1/1500

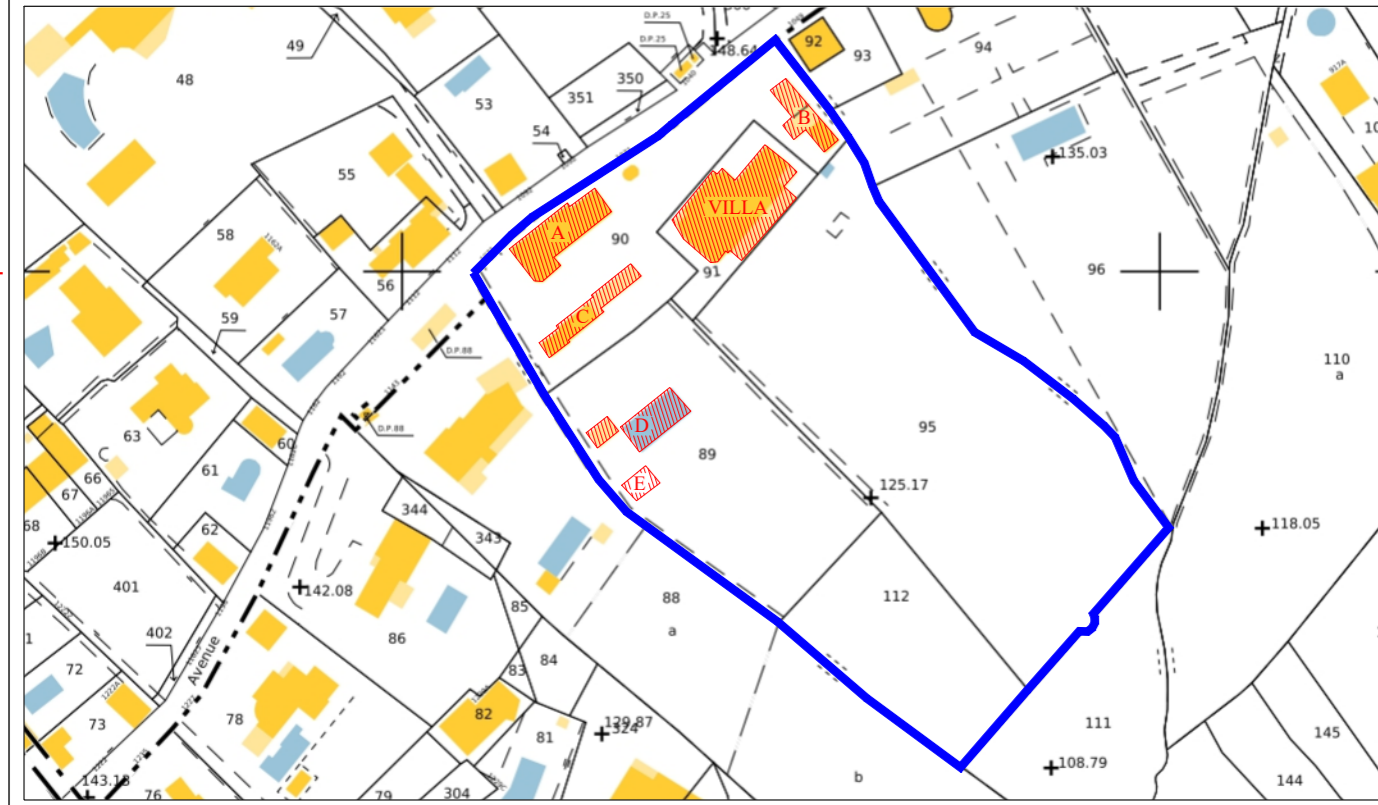

Date	Description	Nos références
01/02/2007	Plan des intérieurs des bâtiments A-B-C-D-E et Villa	Dossier : g:\4400\4424\4424 01 maj interieur - su carrez\4424 01 maj int.dwg - Présent° : SIAAB
22/09/2023	Maj plan des intérieurs des bâtiments A-B-C	Date création Fichier info : 12/10/2023 Date d'enregist. : 12/10/2023 4:23:36 Date impression : 12/10/2023 5:25:44
25/09/2023	Calcul de la surface habitable	
12/10/2023	Calcul de la surface Carrez	

Les dates et noms indiqués ci-dessus dans "nos références" ne sont qu'indicatifs. Seuls les dates ci-dessous et le titre de la présente page de garde indiquent l'objet exact du présent document.

Plan graphique issu d'un fichier informatique. Seul le document revêtu du cachet "Géomètre-Expert" et signé sera considéré comme contractuel.

REPRODUCTION RESERVÉE (Loi du 11 mars 1957)

PYTHAGORE - Géomètres-Experts Associés à CANNES - MANDELIEU - ROQUEFORT LES PINS - LE ROURET

Bâtiment A - Rez de chaussée

Mise à jour le 22 septembre 2023

Superficie CARREZ = 80.67m²

Superficie annexe= 17.75m²

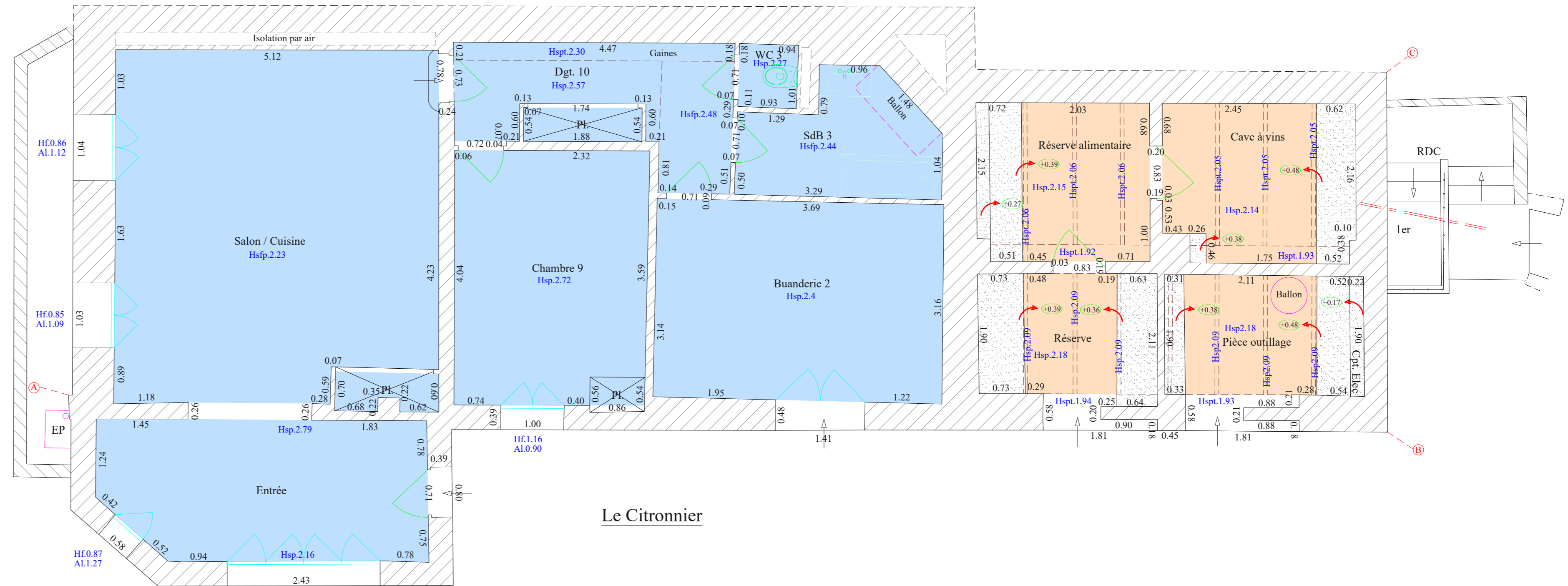
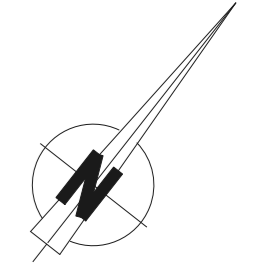

LEGENDE

- hsp.0.00 : hauteur sous plafond
- hsfp.0.00 : hauteur sous faux plafond
- hspt.0.00 : hauteur sous poutre
- h.0.00 : hauteur
- Al.0.00 : allège
- Hf.0.00 : hauteur fenêtre
- Lf.0.00 : largeur fenêtre
- 0.00 : cotation linéaire
- : dénivellée entre planchers

Nota : Le nivellement n'est pas rattaché au N.G.F.