reproduction interdite - Loi du 11 mars 1957
reproduction interdite - Loi du 11 mars 1957
reproduction interdite - Loi du 11 mars 1957
reproduction interdite - Loi du 11 mars 1957

Document établi suivant plans réalisés par Atelier Dan COSTA-FORU référencés ci dessous

GEOMETRE-EXPERT
Conseiller Valoriser Garantir
(N° d'inscription : 5129)

COMMUNE DE MOUGINS

Avenue de Tournamy - Avenue de l'Hubac

COEUR MOUGINS

PLAN DE DIVISION EN VOLUME

COUPE BB

NOTA : le présent plan ne vaut que pour l'objet de la mission désigné ci-dessus

Echelle : 1/200 ème

0 — 8m — 16m

CADASTRE DE L'UNITE FONCIERE:

Section : BH
Parcelles : 422 - 427 - 445 - 447 et 472
Base fiscale (cadastrale) : 6062 m²

EXTRAIT CADASTRAL : Echelle 1/ 1500

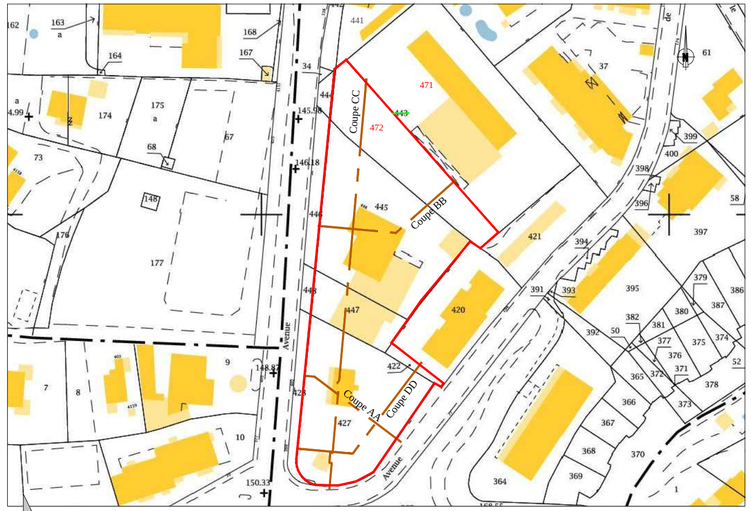

CABINET D'ETUDES ET DE PROJETS
DAVID PIERROT
Géomètre-Expert

Date	Description
10/12/2018	Division volumétrique

Nos références	
Dossier : f:\2013\13-65\13-65 14 div vol nouv\13-65 14 div vol.dwg	
Présent° : coupe	Date création Fichier info : 29/10/2018 Date d'enregist. : 12/12/2018 08:55:46
NomImp : canon ipf825 (e094ac)	Date impression : 13/12/2018 09:16:47
Les dates et noms indiqués ci-dessus dans "nos références" ne sont qu'indicatifs. Seuls les dates ci-dessous et le titre de la présente page de garde indiquent l'objet exacte du présent document.	

Plan graphique issu d'un fichier informatique. Seul le document revêtu du cachet "Géomètre-Expert" et signé sera considéré comme contractuel.

REPRODUCTION RESERVÉE (Loi du 11 mars 1957)

Cabinet David PIERROT Géomètre-Expert à CANNES & MANDELIEU

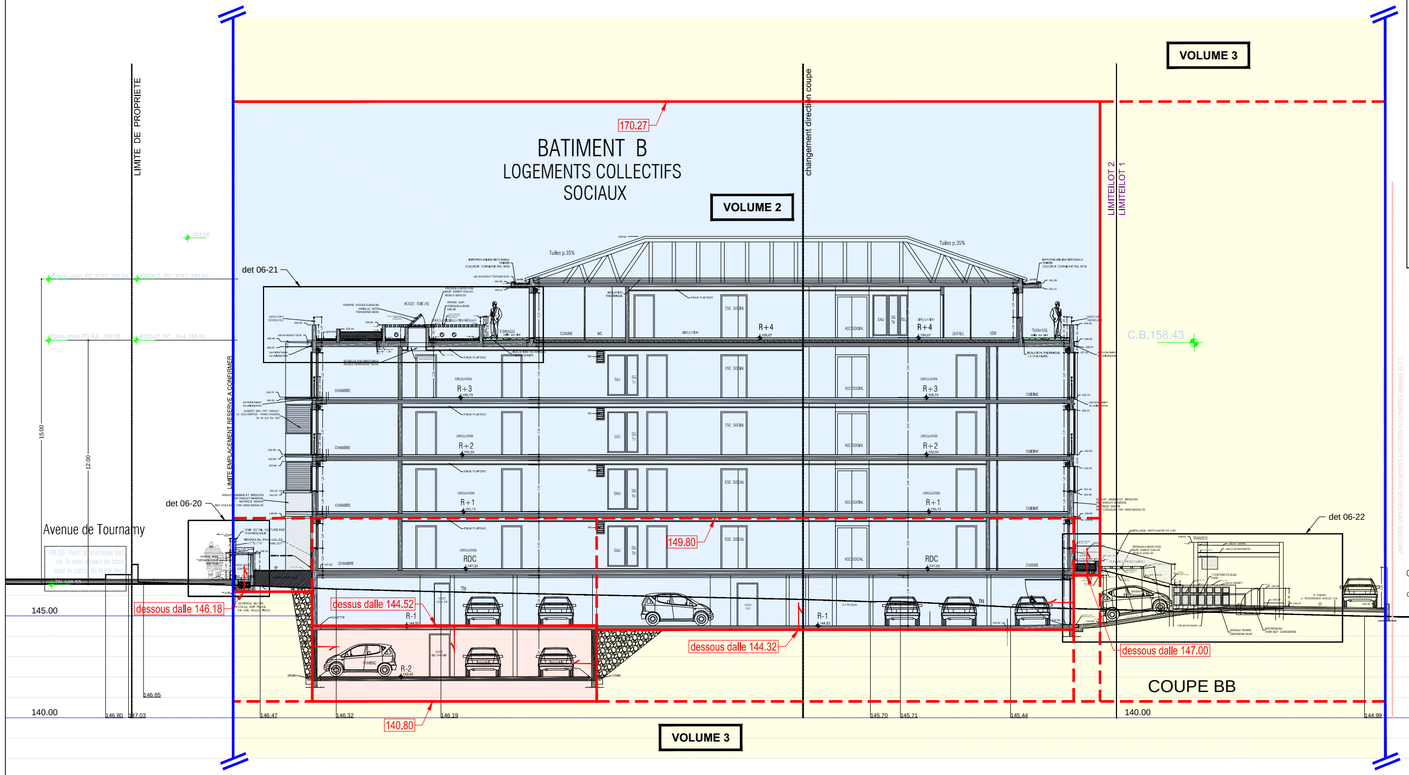

Construction existante maintenue non concernée par la présente demande de permis de construire profil estimé , à confirmer

DEPARTEMENT des ALPES MARITIMES
COMMUNE DE MOUGINS

Indice	Date	Modification

DOSSIER de CONSULTATION ENTREPRISES

PROJET D'une RESIDENCE SENIORS
et de LOGEMENTS COLLECTIFS SOCIAUX

OPERATION / IMMEUBLE	PHASE	ÉCHELLE	N° DE PLANCHE	
Avenue de TOURNAMY / chemin de l'HUBAC 06250 MOUGINS	DCE	DATE 01-07 2018	04	B 02

COUPE BB
BATIMENT B — 1/50

MAITRE D'OUVRAGE
ALOGEA COGEDIM
SNC COGEDIM MEDITERRANEE
450 Promenade des Anglais
Tél : 04 92 47 80 00 - Fax : 04 93 87 80 19

ARCHITECTE
ATELIER DAN COSTA-FORU
ARCHITECTES DPLG
11, Rue Victorine Lenoble
83700 SAINT RAPHAEL
Tél : 04 94 19 41 47

BUREAU D'ETUDES ARCHITECTURE Bât BIG CAPRAT - LES ULIS Entrée D 06400 CANNES Tél : 04 93 45 92 60	B.E.T. FLUIDES et THERMIQUE SOLTECHNIQUE 277A, Avenue Sainte Marguerite 06200 NICE Tél : 04 92 29 22 70	B.E.T. ACOUSTIQUE / ACOUSTICIEN ACOUSTIBEL Parc d'Ivoire - Bât E2 11, Rue de la Grande Thumine 06148 VALBONNE SOPHIA ANTIPOLIS Tél : 04 92 32 13 84
B.E.T. STRUCTURE SYBEB 277A, Avenue Sainte Marguerite 06200 NICE Tél : 04 93 29 22 70	B.E.T. VRD SUD VRD INGENIERIE "L'Arcanes", 23, Rue Fontaine de la Villa 06130 GRASSE Tél : 04 93 81 33 39	GEOTECHNICIEN SOL-ESSAIS Les Aigues Vives - Chaine B Parc d'Activités de Valbonne 06560 VALBONNE Tél : 04 93 65 97 00
BUREAU DE CONTROLE VERITAS Les Aigues Vives - Bât Pythagore A Parc d'Activités de Valbonne 06560 - SUPHIA ANTIPOLIS Tél : 04 93 65 70 70	C.S.P.S. VERITAS Les Aigues Vives - Bât Pythagore A Parc d'Activités de Valbonne 06560 - SUPHIA ANTIPOLIS Tél : 04 93 65 70 70	BE HYDRAULIQUE EAUX ET PERSPECTIVES Les Aigues Vives 06560 VALBONNE Tél : 04 92 08 97 20 50

LÉGENDE :

- : Propriété de chacun des volumes jusqu'à l'axe
- : Propriété privative de l'ouvrage
- : Propriété privative de chaque ouvrage jusqu'au joint séparatif
- : Limite des fractions
- : Limite des volumes

- : Emprise volume n°1 (Logements et parkings du bâtiment A)
- : Emprise volume n°2 (Logements et parkings du bâtiment B)
- : Emprise volume n°3 (Tréfonds, plafond et équipements à usage commun)
- : Emprise volume n°4 (Square)
- : Emprise volume n°5 (Parkings extérieurs n°6 à 9)
- : Emprise volume n°6 (Parkings extérieurs n°10 à 13)